

INFRAESTRUCTURA AÉREA. INDICADOR LDÍA. ESTADO ACTUAL

ZONIFICACIÓN ACÚSTICA DEL TERRITORIO

- ZONA DE SERVIDUMBRE
- SNU
- a-RESIDENCIAL
- b-INDUSTRIAL
- c-RECREATIVO Y DE ESPECTÁCULOS
- d-TERCIARIO
- e-SANITARIO, DOCENTE Y CULTURAL
- f-SISTEMAS GENERALES DE INFRAESTRUCTURAS
- g-ESPACIOS NATURALES PROTEGIDOS
- h-TURÍSTICO

OBJETIVOS DE CALIDAD ACÚSTICA PARA RUIDO APLICABLES A ÁREAS URBANIZADAS EXISTENTES

| Tipo de área acústica | Índices de ruido | | |
|---|------------------|----------------|----------------|
| | Ld | Le | Ln |
| a Sectores del territorio con predominio de suelo de uso residencial. | 65 | 65 | 55 |
| b Sectores del territorio con predominio de suelo de uso industrial. | 75 | 75 | 65 |
| c Sectores del territorio con predominio de suelo de uso recreativo y de espectáculos. | 73 | 73 | 63 |
| d Sectores del territorio con predominio de suelo de uso terciario distinto del contemplado en c). | 70 | 70 | 65 |
| e Sectores del territorio con predominio de suelo de uso sanitario, docente y cultural que requiera una especial protección contra la contaminación acústica. | 60 | 60 | 50 |
| f Sectores del territorio afectados o sistemas generales de infraestructuras de transporte u otros equipamientos públicos que los reclamen (1). | sin determinar | sin determinar | sin determinar |
| g Zonas del territorio con espacios naturales protegidos. | 60 | 60 | 50 |
| h Sectores del territorio con predominio de suelo de uso turístico. | 70 | 70 | 65 |

(1) Según Anexo II del RD.1367/2007

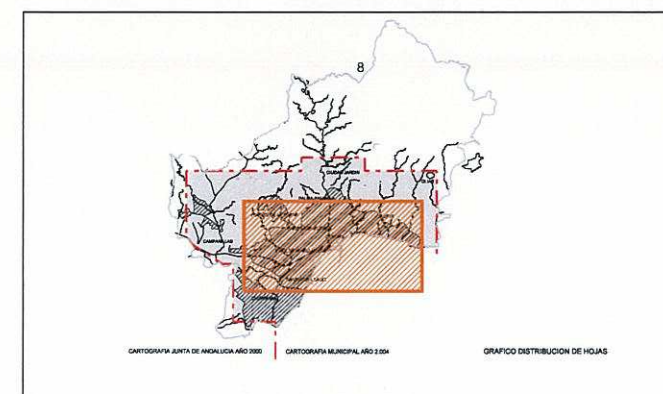

Ayuntamiento de Málaga

Documento de Aprobación Provisional

PLAN GENERAL DE ORDENACIÓN URBANÍSTICA

Planos de Información

| | | | |
|--|--------|------------|------------|
| Afecciones Y Protecciones | FECHA | JULIO 2008 | 1.5 |
| Servidumbres Acústicas. Estado Actual. 1.5.3.1 Aeropuerto Lda | ESCALA | 1 / 20.000 | |
| REDACCIÓN | | | |

gerencia municipal de urbanismo, obras e infraestructuras

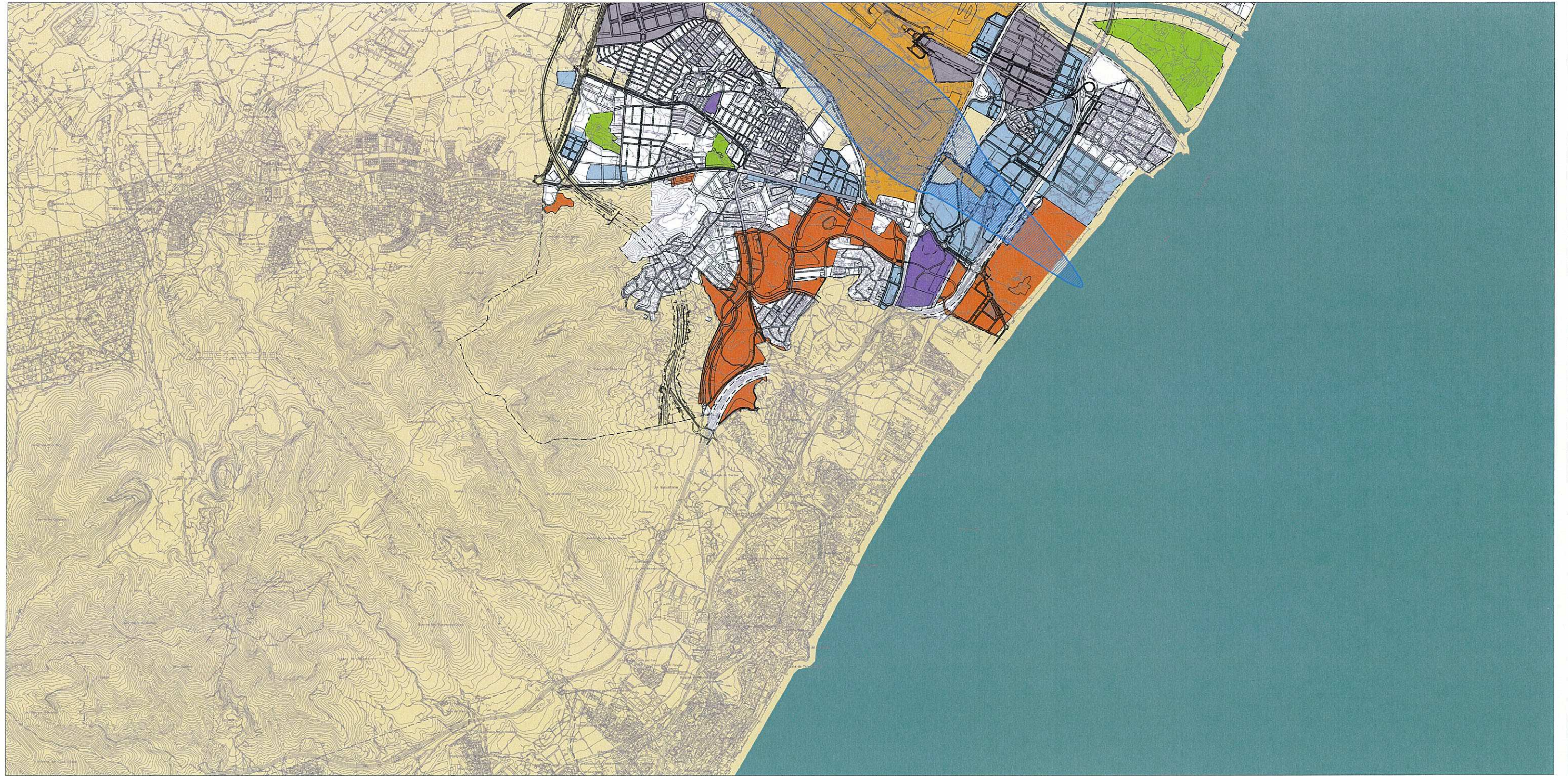

INFRAESTRUCTURA AÉREA. INDICADOR LNOCHE. ESTADO ACTUAL

ZONIFICACIÓN ACÚSTICA DEL TERRITORIO

- ZONA DE SERVIDUMBRE
- SNU
- a-RESIDENCIAL
- b-INDUSTRIAL
- c-RECREATIVO Y DE ESPECTÁCULOS
- d-TERCIARIO
- e-SANITARIO, DOCENTE Y CULTURAL
- f-SISTEMAS GENERALES DE INFRAESTRUCTURAS
- g-ESPACIOS NATURALES PROTEGIDOS
- h-TURÍSTICO

OBJETIVOS DE CALIDAD ACÚSTICA PARA RUIDO APLICABLES A ÁREAS URBANIZADAS EXISTENTES

| Tipo de área acústica | Índices de ruido | | |
|---|------------------|----------------|----------------|
| | Ld | Le | Ln |
| a Sectores del territorio con predominio de suelo de uso residencial. | 65 | 65 | 55 |
| b Sectores del territorio con predominio de suelo de uso industrial. | 75 | 75 | 65 |
| c Sectores del territorio con predominio de suelo de uso recreativo y de espectáculos. | 73 | 73 | 63 |
| d Sectores del territorio con predominio de suelo de uso terciario distinto del contemplado en c). | 70 | 70 | 65 |
| e Sectores del territorio con predominio de suelo de uso sanitario, docente y cultural que requiera una especial protección contra la contaminación acústica. | 60 | 60 | 50 |
| f Sectores del territorio afectados o sistemas generales de infraestructuras de transporte y otros equipamientos públicos que los reclamen (1). | Sin determinar | Sin determinar | Sin determinar |
| g Zonas del territorio con espacios naturales protegidos. | 60 | 60 | 50 |
| h Sectores del territorio con predominio de suelo de uso turístico. | 70 | 70 | 65 |

(1) Según Anexo II del RD.1367/2007

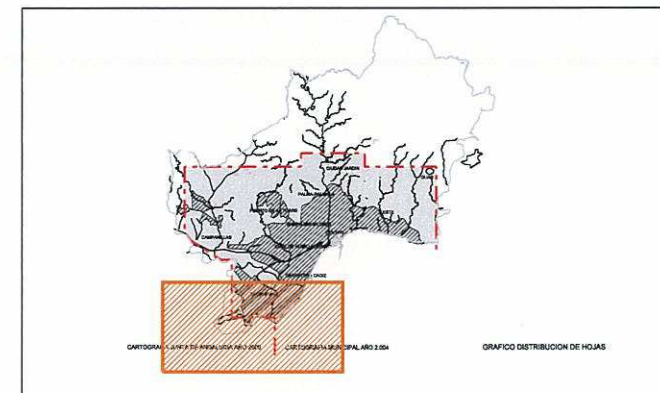

Ayuntamiento de Málaga

Documento de Aprobación Provisional

PLAN GENERAL DE ORDENACIÓN URBANÍSTICA

Planos de Información

| | | |
|--|------------|------|
| PLANO | FECHA | 1.5 |
| Afecciones Y Protecciones | JULIO 2008 | |
| Sevidumbres Acústicas. Estado Actual. 1.5.3.2 Aeropuerto Lnoche | ESCALA | HOJA |
| | 1 / 20.000 | 1/2 |

REDACCIÓN

gerencia municipal de urbanismo, obras e infraestructuras



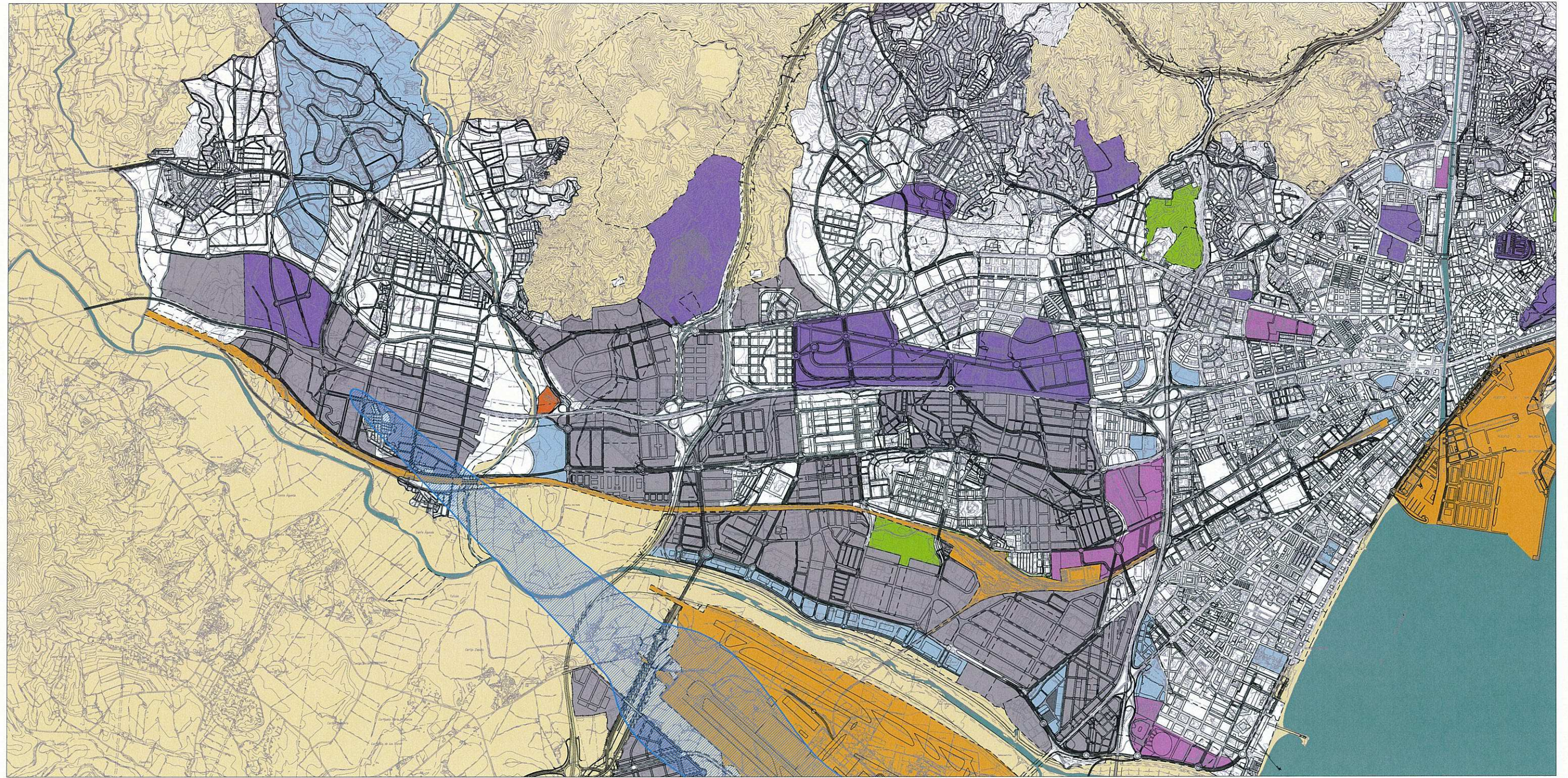

INFRAESTRUCTURA AÉREA. INDICADOR LNOCHE. ESTADO ACTUAL

ZONIFICACIÓN ACÚSTICA DEL TERRITORIO

- ZONA DE SERVIDUMBRE
- SNU
- a-RESIDENCIAL
- b-INDUSTRIAL
- c-RECREATIVO Y DE ESPECTÁCULOS
- d-TERCIARIO
- e-SANITARIO, DOCENTE Y CULTURAL
- f-SISTEMAS GENERALES DE INFRAESTRUCTURAS
- g-ESPACIOS NATURALES PROTEGIDOS
- h-TURÍSTICO

OBJETIVOS DE CALIDAD ACÚSTICA PARA RUIDO APLICABLES A ÁREAS URBANIZADAS EXISTENTES

| Tipo de área acústica | Índices de ruido | | |
|---|------------------|----------------|----------------|
| | Ld | Le | Ln |
| a Sectores del territorio con predominio de suelo de uso residencial. | 65 | 65 | 55 |
| b Sectores del territorio con predominio de suelo de uso industrial. | 75 | 75 | 65 |
| c Sectores del territorio con predominio de suelo de uso recreativo y de espectáculos. | 73 | 73 | 63 |
| d Sectores del territorio con predominio de suelo de uso terciario (distinto del contemplado en c). | 70 | 70 | 65 |
| e Sectores del territorio con predominio de suelo de uso sanitario, docente y cultural que requiera una especial protección contra la contaminación acústica. | 60 | 60 | 50 |
| f Sectores del territorio afectados o sistemas generales de infraestructuras de transporte u otros equipamientos públicos que los reclamen (1). | Sin determinar | Sin determinar | Sin determinar |
| g Zonas del territorio con espacios naturales protegidos. | 60 | 60 | 50 |
| h Sectores del territorio con predominio de suelo de uso turístico. | 70 | 70 | 65 |

(1) Según Anexo II del RD.1367/2007

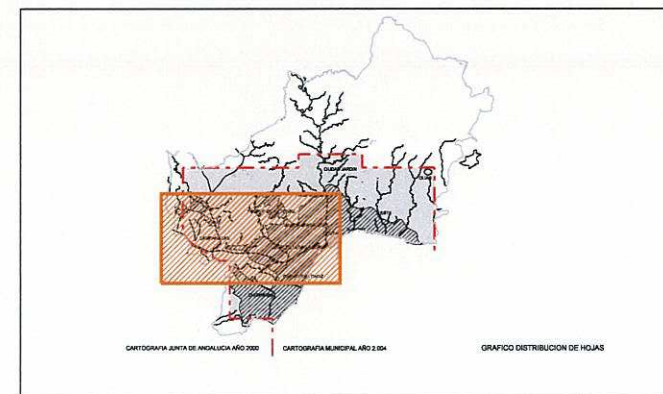

Ayuntamiento de Málaga

Documento de Aprobación Provisional

PLAN GENERAL DE ORDENACIÓN URBANÍSTICA

Planos de Información

PLANO
Afecciones Y Protecciones

Servidumbres Acústicas. Estado Actual.
1.5.3.2 Aeropuerto Lnoche

FECHA
JULIO 2008
ESCALA
1 / 20.000
HOJA
2/2

1.5

REDACCIÓN

gerencia municipal de urbanismo, obras e infraestructuras



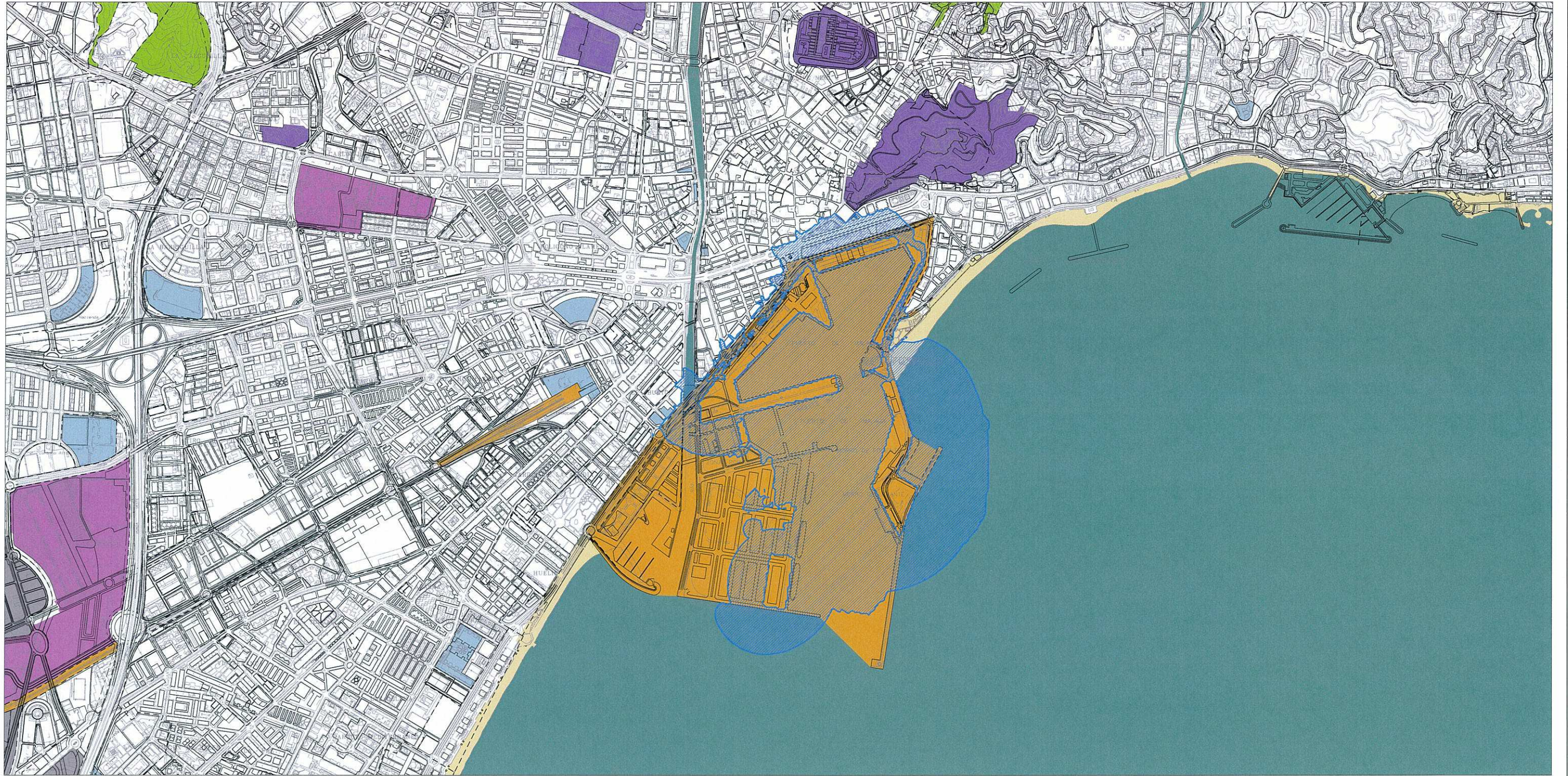

INFRAESTRUCTURA PORTUARIA. INDICADOR LNOCHE. ESTADO ACTUAL

| ZONIFICACIÓN ACÚSTICA DEL TERRITORIO | |
|--------------------------------------|--|
| | ZONA DE SERVIDUMBRE |
| | SNU |
| | a-RESIDENCIAL |
| | b-INDUSTRIAL |
| | c-RECREATIVO Y DE ESPECTÁCULOS |
| | d-TERCIARIO |
| | e-SANITARIO, DOCENTE Y CULTURAL |
| | f-SISTEMAS GENERALES DE INFRAESTRUCTURAS |
| | g-ESPACIOS NATURALES PROTEGIDOS |
| | h-TURÍSTICO |

OBJETIVOS DE CALIDAD ACÚSTICA PARA RUIDO APLICABLES A ÁREAS URBANIZADAS EXISTENTES.

| Tipo de área acústica | Índices de ruido | | |
|---|---------------------|---------------------|---------------------|
| | Ld | Le | Ln |
| a Sectores del territorio con predominio de suelo de uso residencial. | 65 | 65 | 55 |
| b Sectores del territorio con predominio de suelo de uso industrial. | 75 | 75 | 65 |
| c Sectores del territorio con predominio de suelo de uso recreativo y de espectáculos. | 73 | 73 | 63 |
| d Sectores del territorio con predominio de suelo de uso terciario (distinto del contemplado en c). | 70 | 70 | 65 |
| e Sectores del territorio con predominio de suelo de uso sanitario, docente y cultural que requiera una especial protección contra la contaminación acústica. | 60 | 60 | 50 |
| f Sectores del territorio afectados o sistemas generales de infraestructuras de transporte u otros equipamientos públicos que los reclamen (1). | Sin deter- minar | Sin deter- minar | Sin deter- minar |
| g Zonas del territorio con espacios naturales protegidos. | 60 | 60 | 50 |
| h Sectores del territorio con predominio de suelo de uso turístico. | 70 | 70 | 65 |

(1) Según Anexo II del RD.1367/2007

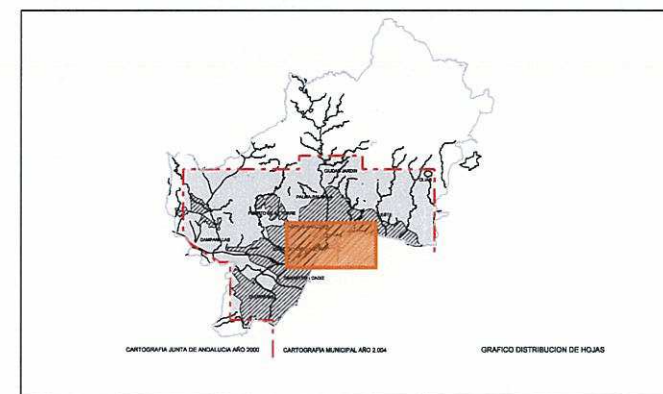

Ayuntamiento de Málaga

Documento de Aprobación Provisional

PLAN GENERAL DE ORDENACIÓN URBANÍSTICA

Planos de Información

| | | |
|---|------------|-------|
| PLANO | FECHA | 1.5 |
| Afecciones Y Protecciones | JULIO 2008 | |
| Servidumbres Acústicas. Estado Actual. I.5.3.3 Puerto Lnoche | ESCALA | HOJA |
| | 1 / 10.000 | 1 / 1 |

REDACCIÓN

gerencia municipal de urbanismo, obras e infraestructuras



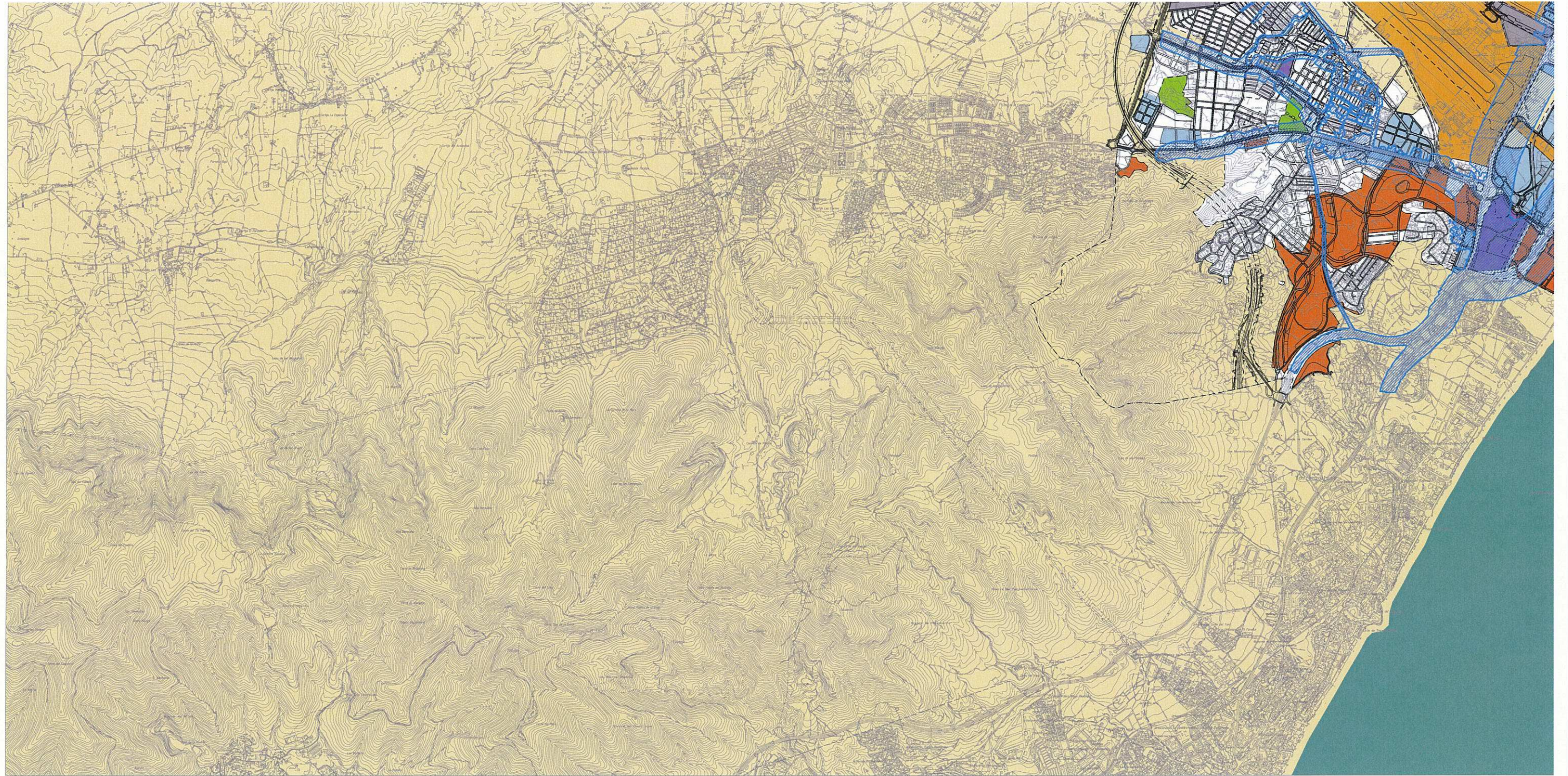

INFRAESTRUCTURA VIARIA. INDICADOR LDÍA. ESTADO ACTUAL

ZONIFICACIÓN ACÚSTICA DEL TERRITORIO

- ZONA DE SERVIDUMBRE
- SNU
- a-RESIDENCIAL
- b-INDUSTRIAL
- c-RECREATIVO Y DE ESPECTÁCULOS
- d-TERCIARIO
- e-SANITARIO, DOCENTE Y CULTURAL
- f-SISTEMAS GENERALES DE INFRAESTRUCTURAS
- g-ESPACIOS NATURALES PROTEGIDOS
- h-TURÍSTICO

OBJETIVOS DE CALIDAD ACÚSTICA PARA RUIDO APLICABLES A ÁREAS URBANIZADAS EXISTENTES

| Tipo de área acústica | Índices de ruido | | |
|---|------------------|----------------|----------------|
| | Ld | Le | Ln |
| a Sectores del territorio con predominio de suelo de uso residencial. | 65 | 65 | 55 |
| b Sectores del territorio con predominio de suelo de uso industrial. | 75 | 75 | 65 |
| c Sectores del territorio con predominio de suelo de uso recreativo y de espectáculos. | 73 | 73 | 63 |
| d Sectores del territorio con predominio de suelo de uso terciario distinto del contemplado en c). | 70 | 70 | 65 |
| e Sectores del territorio con predominio de suelo de uso sanitario, docente y cultural que requiera una especial protección contra la contaminación acústica. | 60 | 60 | 50 |
| f Sectores del territorio afectados o sistemas generales de infraestructuras de transporte u otros equipamientos públicos que los reclamen (1). | Sin determinar | Sin determinar | Sin determinar |
| g Zonas del territorio con espacios naturales protegidos. | 60 | 60 | 50 |
| h Sectores del territorio con predominio de suelo de uso turístico. | 70 | 70 | 65 |

(1) Según Anexo II del RD.1367/2007

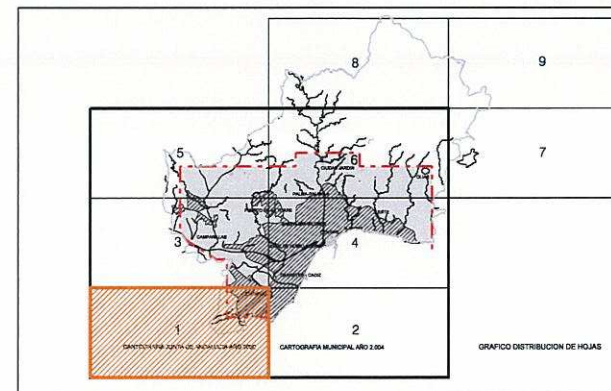

Ayuntamiento de Málaga

Documento de Aprobación Provisional

PLAN GENERAL DE ORDENACIÓN URBANÍSTICA

Planos de Información

| | | |
|--|------------|------|
| PLANO | FECHA | 1.5 |
| Afecciones Y Protecciones | JULIO 2008 | |
| Servidumbres Acústicas. Estado Actual. I.5.3.4 Infraestructura Viaria Lda | ESCALA | HOJA |
| | 1 / 20.000 | 1/6 |

REDACCIÓN

gerencia municipal de urbanismo, obras e infraestructuras





INFRAESTRUCTURA VIARIA. INDICADOR LDÍA. ESTADO ACTUAL

| ZONIFICACIÓN ACÚSTICA DEL TERRITORIO | |
|--------------------------------------|--|
| | ZONA DE SERVIDUMBRE |
| | SNU |
| | e-RESIDENCIAL |
| | b-INDUSTRIAL |
| | c-RECREATIVO Y DE ESPECTÁCULOS |
| | d-TERCIARIO |
| | e-SANITARIO, DOCENTE Y CULTURAL |
| | f-SISTEMAS GENERALES DE INFRAESTRUCTURAS |
| | g-ESPACIOS NATURALES PROTEGIDOS |
| | h-TURISTICO |

OBJETIVOS DE CALIDAD ACÚSTICA PARA RUIDO APLICABLES A ÁREAS URBANIZADAS EXISTENTES

| Tipo de área acústica | Índices de ruido | | |
|---|------------------|----------------|----------------|
| | Ld | Le | Ln |
| a Sectores del territorio con predominio de suelo de uso residencial. | 65 | 65 | 55 |
| b Sectores del territorio con predominio de suelo de uso industrial. | 75 | 75 | 65 |
| c Sectores del territorio con predominio de suelo de uso recreativo y de espectáculos. | 73 | 73 | 63 |
| d Sectores del territorio con predominio de suelo de uso terciario distinto del contemplado en c). | 70 | 70 | 65 |
| e Sectores del territorio con predominio de suelo de uso sanitario, docente y cultural que requiere una especial protección contra la contaminación acústica. | 60 | 60 | 50 |
| f Sectores del territorio afectados o sistemas generales de infraestructuras de transporte, u otros equipamientos públicos que los reclamen (1). | Sin determinar | Sin determinar | Sin determinar |
| g Zonas del territorio con especies naturales protegidas. | 60 | 60 | 50 |
| h Sectores del territorio con predominio de suelo de uso turístico. | 70 | 70 | 65 |

(1) Según Anexo II del RD.1367/2007

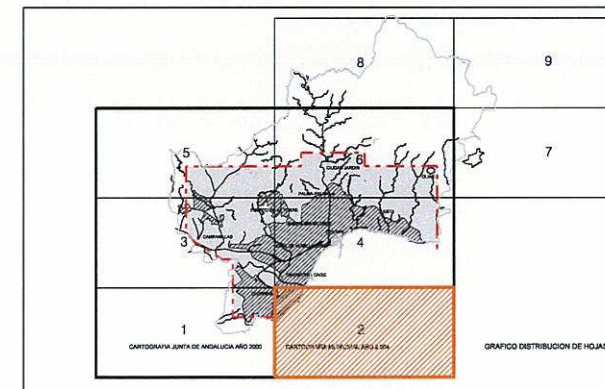

Ayuntamiento de Málaga

Documento de Aprobación Provisional

PLAN GENERAL DE ORDENACIÓN URBANÍSTICA

Planos de Información

| | | |
|--|------------|------|
| PLANO | FECHA | 1.5 |
| Afecciones Y Protecciones | JULIO 2008 | |
| Servidumbres Acústicas. Estado Actual. I.5.3.4 Infraestructura Viaria Ldía | ESCALA | HOJA |
| | 1 / 20.000 | 2/6 |

REDACCIÓN

gerencia municipal de urbanismo, obras e infraestructuras



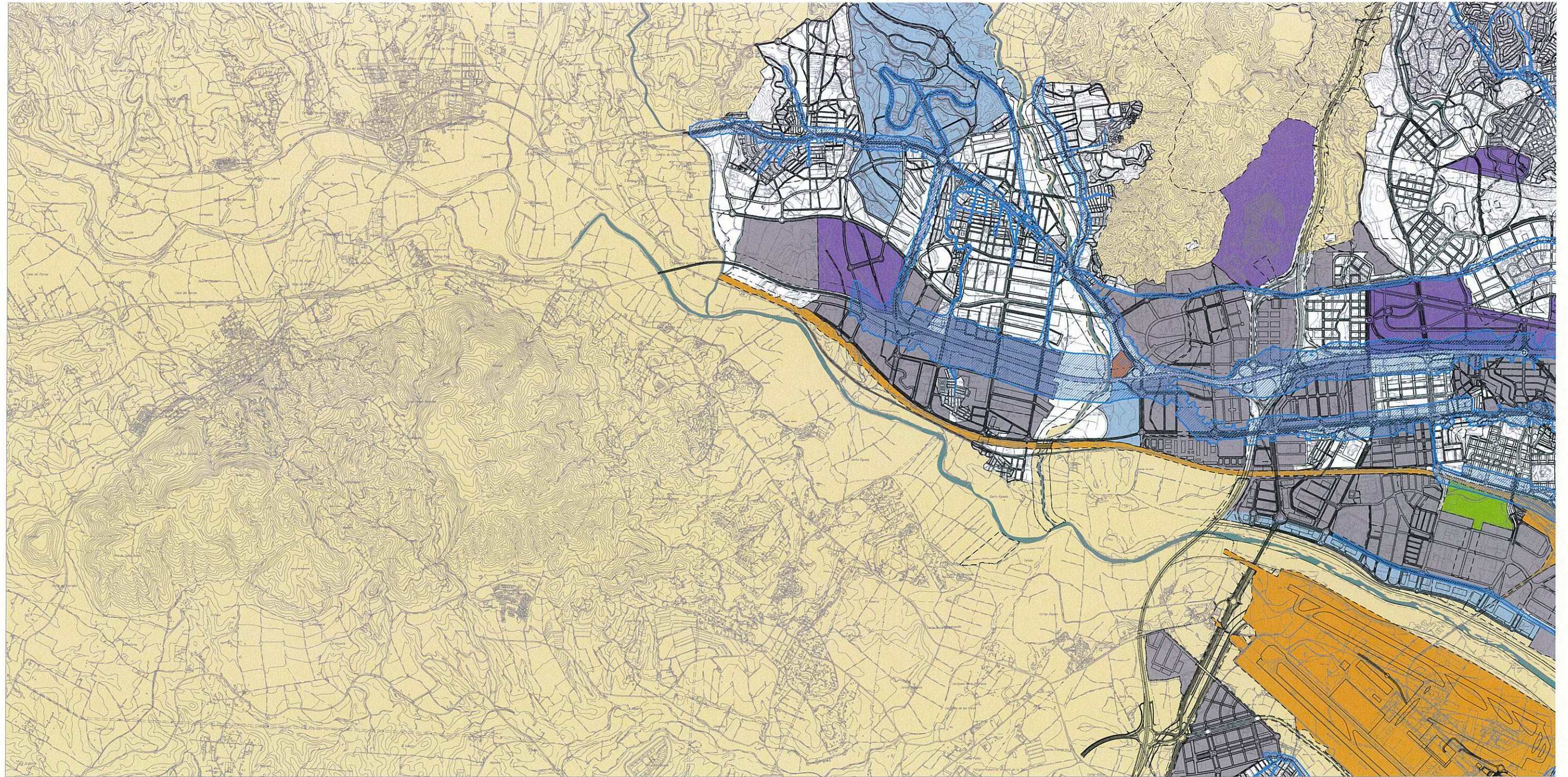

INFRAESTRUCTURA VIARIA. INDICADOR LDÍA. ESTADO ACTUAL

ZONIFICACIÓN ACÚSTICA DEL TERRITORIO

- ZONA DE SERVIDUMBRE
- SNU
- a-RESIDENCIAL
- b-INDUSTRIAL
- c-RECREATIVO Y DE ESPECTÁCULOS
- d-TERCIARIO
- e-SANITARIO, DOCENTE Y CULTURAL
- f-SISTEMAS GENERALES DE INFRAESTRUCTURAS
- g-ESPACIOS NATURALES PROTEGIDOS
- h-TURÍSTICO

OBJETIVOS DE CALIDAD ACÚSTICA PARA RUIDO APLICABLES A ÁREAS URBANIZADAS EXISTENTES

| Tipo de área acústica | Índices de ruido | | |
|---|------------------|----------------|----------------|
| | Le | Le | Ln |
| a Sectores del territorio con predominio de suelo de uso residencial. | 65 | 65 | 55 |
| b Sectores del territorio con predominio de suelo de uso industrial. | 75 | 75 | 65 |
| c Sectores del territorio con predominio de suelo de uso recreativo y de espectáculos. | 73 | 73 | 63 |
| d Sectores del territorio con predominio de suelo de uso terciario distinto del contemplado en c). | 70 | 70 | 65 |
| e Sectores del territorio con predominio de suelo de uso sanitario, docente y cultural que requiera una especial protección contra la contaminación acústica. | 60 | 60 | 50 |
| f Sectores del territorio afectados por sistemas generales de infraestructuras de transporte y otros equipamientos públicos que los reclaman (1). | Sin determinar | Sin determinar | Sin determinar |
| g Zonas del territorio con espacios naturales protegidos. | 60 | 60 | 50 |
| h Sectores del territorio con predominio de suelo de uso turístico. | 70 | 70 | 65 |

(1) Según Anexo II del RD.1367/2007

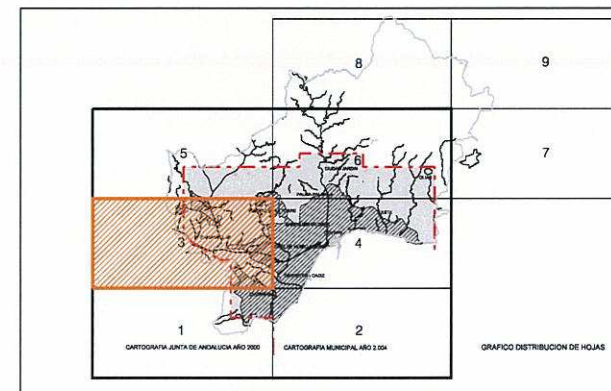

Ayuntamiento de Málaga

Documento de Aprobación Provisional

PLAN GENERAL DE ORDENACIÓN URBANÍSTICA

Planos de Información

| | | |
|---|------------|------|
| PLANO | FECHA | 1.5 |
| Afecciones Y Protecciones | JULIO 2008 | |
| Servidumbres Acústicas. Estado Actual. I.5.3.4 Infraestructura Viaria Laia | ESCALA | HOJA |
| | 1 / 20.000 | 3/6 |

REDACCIÓN

gerencia municipal de urbanismo, obras e infraestructuras



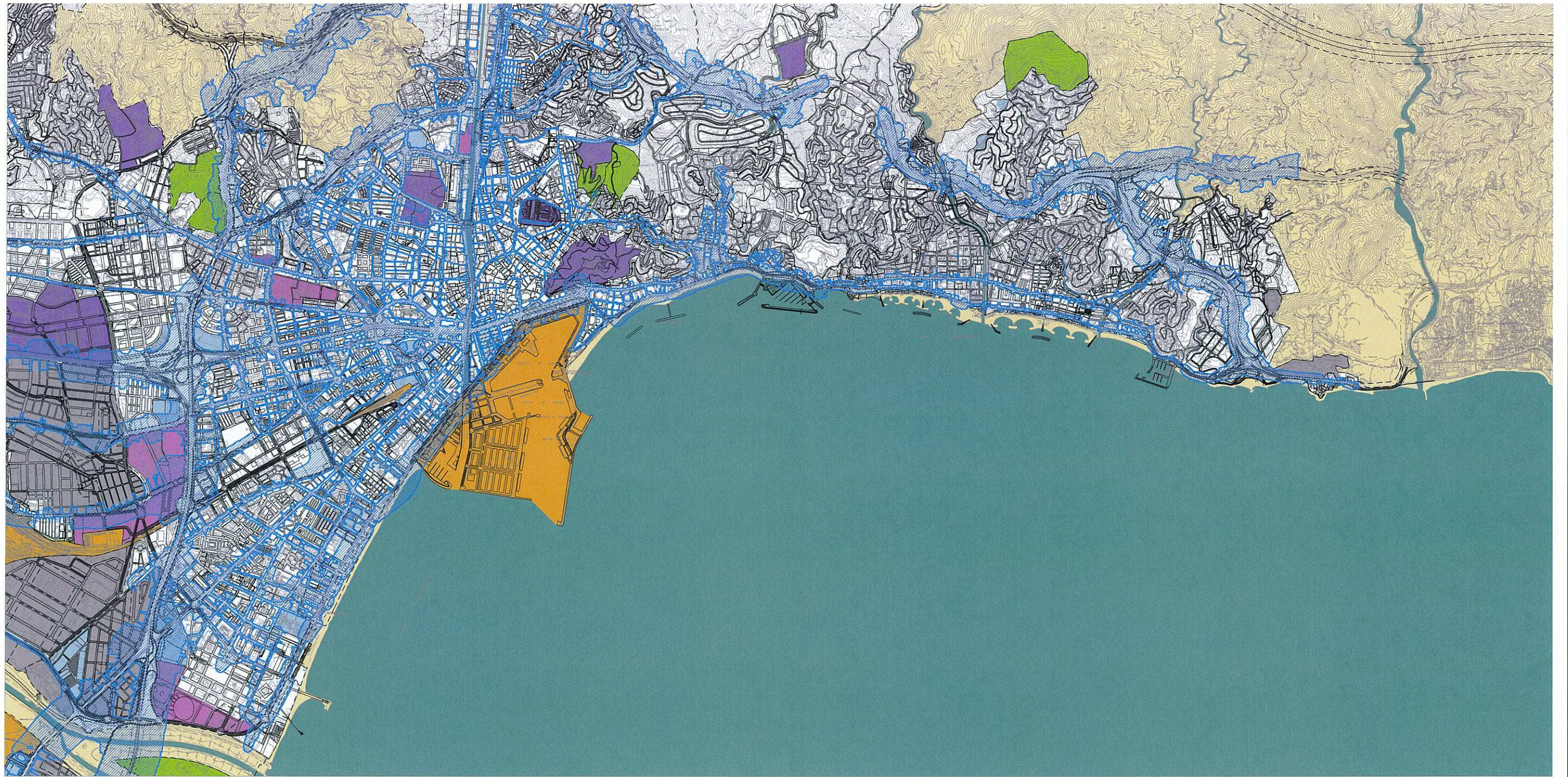

INFRAESTRUCTURA VIARIA, INDICADOR LDÍA, ESTADO ACTUAL

| ZONIFICACIÓN ACÚSTICA DEL TERRITORIO | |
|--------------------------------------|--|
| | ZONA DE SERVIDUMBRE |
| | SNU |
| | a-RESIDENCIAL |
| | b-INDUSTRIAL |
| | c-RECREATIVO Y DE ESPECTÁCULOS |
| | d-TERCIARIO |
| | e-SANITARIO, DOCENTE Y CULTURAL |
| | f-SISTEMAS GENERALES DE INFRAESTRUCTURAS |
| | g-ESPACIOS NATURALES PROTEGIDOS |
| | h-TURÍSTICO |

OBJETIVOS DE CALIDAD ACÚSTICA PARA RUIDO APLICABLES A ÁREAS URBANIZADAS EXISTENTES

| Tipo de área acústica | Índices de ruido | | |
|---|------------------|----------------|----------------|
| | Ld | Le | Ln |
| a Sectores del territorio con predominio de suelo de uso residencial. | 65 | 65 | 55 |
| b Sectores del territorio con predominio de suelo de uso industrial. | 75 | 75 | 65 |
| c Sectores del territorio con predominio de suelo de uso recreativo y de espectáculos. | 73 | 73 | 63 |
| d Sectores del territorio con predominio de suelo de uso terciario (distinto del contemplado en c). | 70 | 70 | 65 |
| e Sectores del territorio con predominio de suelo de uso sanitario, docente y cultural que requiera una especial protección contra la contaminación acústica. | 60 | 60 | 50 |
| f Sectores del territorio afectados o sistemas generales de infraestructuras de transporte u otros equipamientos públicos que los reclamen (1). | Sin determinar | Sin determinar | Sin determinar |
| g Zonas del territorio con espacios naturales protegidos. | 60 | 60 | 50 |
| h Sectores del territorio con predominio de suelo de uso turístico. | 70 | 70 | 65 |

(1) Según Anexo II del RD.1367/2007

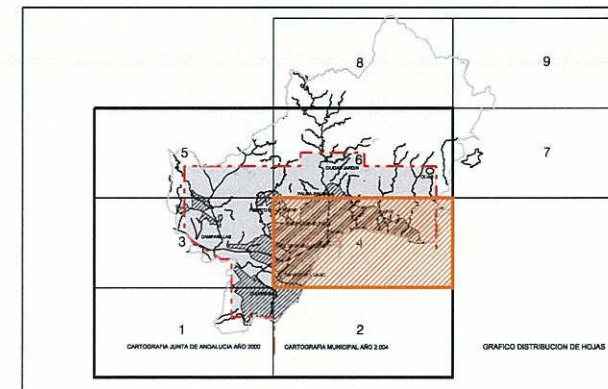

Ayuntamiento de Málaga

Documento de Aprobación Provisional

PLAN GENERAL DE ORDENACIÓN URBANÍSTICA

Planos de Información

| | | |
|--|------------|------|
| PLANO | FECHA | 1.5 |
| Afecciones Y Protecciones | JULIO 2008 | |
| Servidumbres Acústicas. Estado Actual. 1.5.3.4 Infraestructura Viaria Lda | ESCALA | HOJA |
| | 1 / 20.000 | 4/6 |

REDACCIÓN

gerencia municipal de urbanismo, obras e infraestructuras



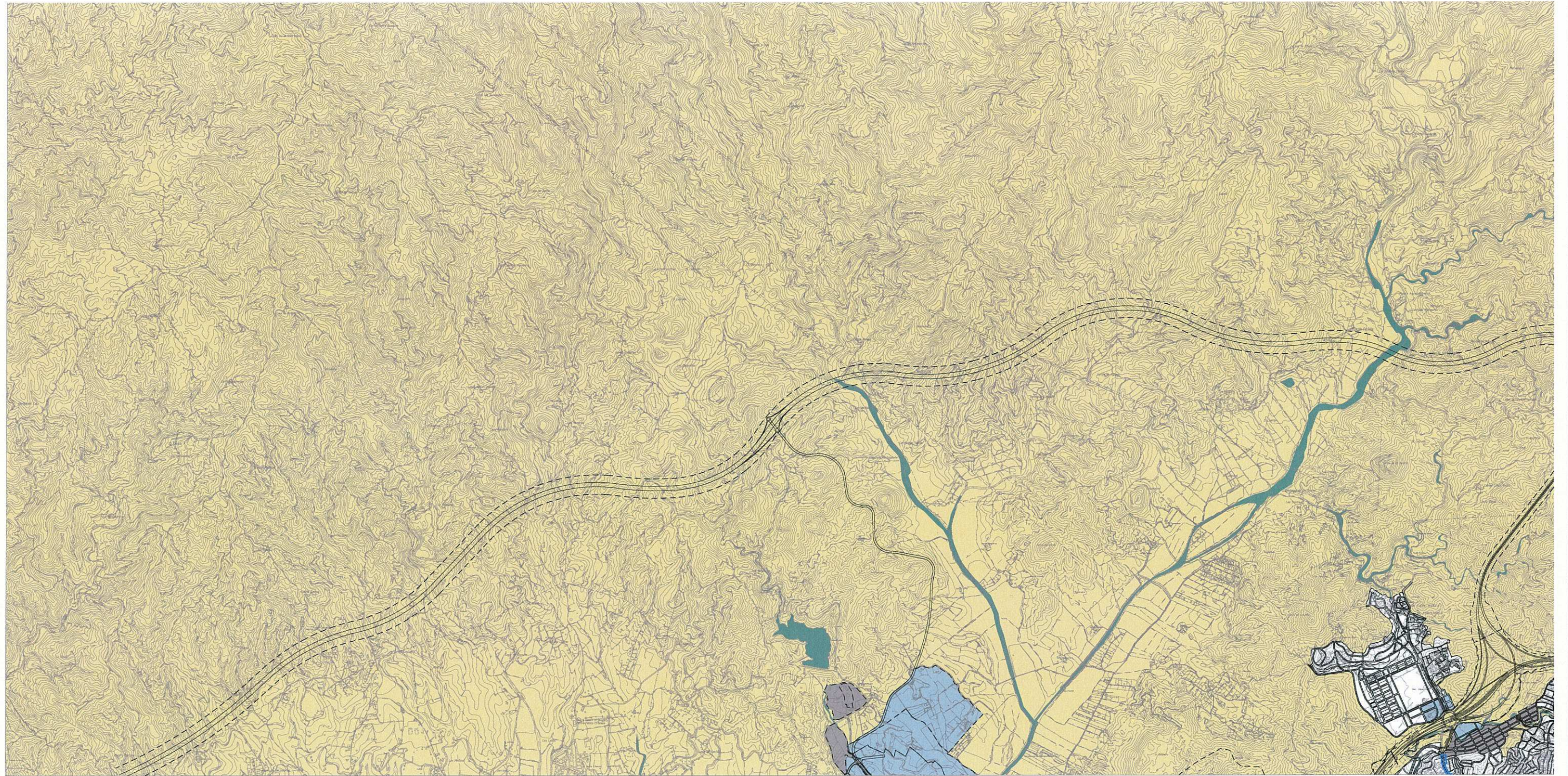

INFRAESTRUCTURA VIARIA. INDICADOR LDÍA. ESTADO ACTUAL

ZONIFICACIÓN ACÚSTICA DEL TERRITORIO

- ZONA DE SERVIDUMBRE
- SNU
- a-RESIDENCIAL
- b-INDUSTRIAL
- c-RECREATIVO Y DE ESPECTÁCULOS
- d-TERCIARIO
- e-SANITARIO, DOCENTE Y CULTURAL
- f-SISTEMAS GENERALES DE INFRAESTRUCTURAS
- g-ESPACIOS NATURALES PROTEGIDOS
- h-TURÍSTICO

OBJETIVOS DE CALIDAD ACÚSTICA PARA RUIDO APLICABLES A ÁREAS URBANIZADAS EXISTENTES

| Tipo de área acústica | Índices de ruido | | |
|---|------------------|----------------|----------------|
| | Ld | Le | Ln |
| a Sectores del territorio con predominio de suelo de uso residencial. | 65 | 65 | 55 |
| b Sectores del territorio con predominio de suelo de uso industrial. | 75 | 75 | 65 |
| c Sectores del territorio con predominio de suelo de uso recreativo y de espectáculos. | 73 | 73 | 63 |
| d Sectores del territorio con predominio de suelo de uso terciario distinto del contemplado en c). | 70 | 70 | 65 |
| e Sectores del territorio con predominio de suelo de uso sanitario, docente y cultural que requiera una especial protección contra la contaminación acústica. | 60 | 60 | 50 |
| f Sectores del territorio afectados o sistemas generales de infraestructuras de transporte u otros equipamientos públicos que los reclamen (1). | sin determinar | sin determinar | sin determinar |
| g Zonas del territorio con espacios naturales protegidos. | 60 | 60 | 50 |
| h Sectores del territorio con predominio de suelo de uso turístico. | 70 | 70 | 65 |

(1) Según Anexo II del RD.1367/2007

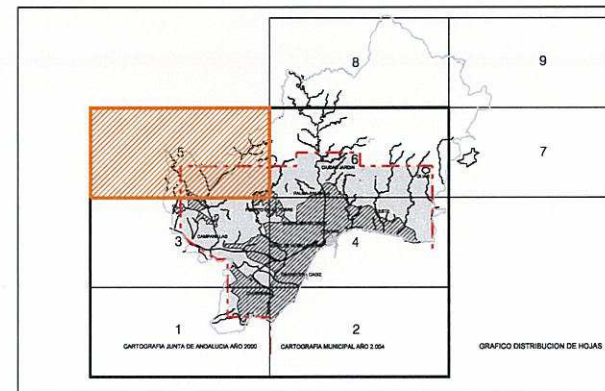

Ayuntamiento de Málaga

Documento de Aprobación Provisional

PLAN GENERAL DE ORDENACIÓN URBANÍSTICA

Planos de Información

| | | |
|--|------------|------|
| PLANO | FECHA | 1.5 |
| Afecciones Y Protecciones | JULIO 2008 | |
| Servidumbres Acústicas. Estado Actual. I.5.3.4 Infraestructura Viaria Ldía | ESCALA | HOJA |
| | 1 / 20.000 | 5/6 |

REDACCIÓN

gerencia municipal de urbanismo, obras e infraestructuras



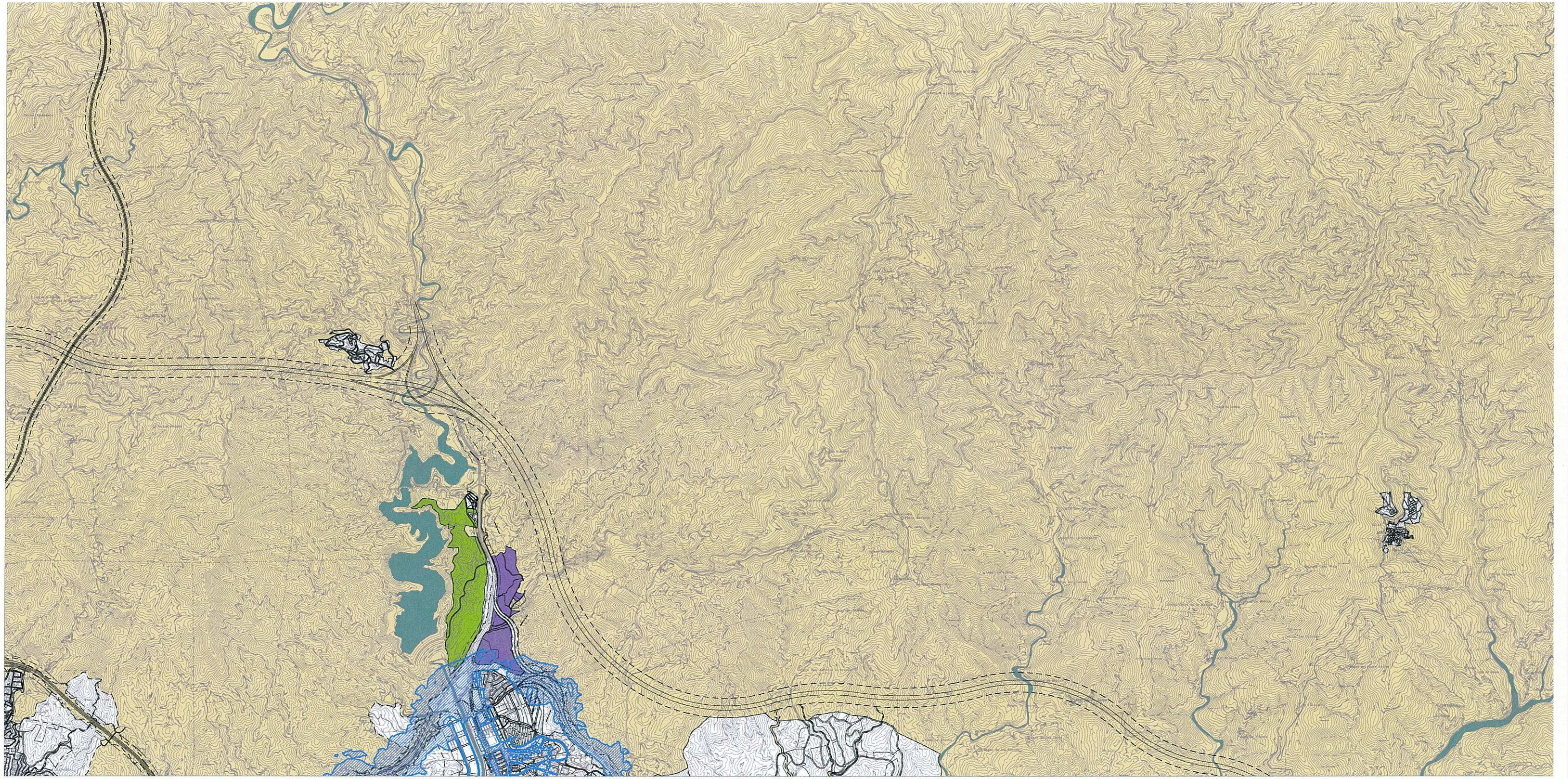

INFRAESTRUCTURA VIARIA. INDICADOR LDÍA. ESTADO ACTUAL

ZONIFICACIÓN ACÚSTICA DEL TERRITORIO

- ZONA DE SERVIDUMBRE
- SNU
- a-RESIDENCIAL
- b-INDUSTRIAL
- c-RECREATIVO Y DE ESPECTÁCULOS
- d-TERCIARIO
- e-SANITARIO, DOCENTE Y CULTURAL
- f-SISTEMAS GENERALES DE INFRAESTRUCTURAS
- g-ESPACIOS NATURALES PROTEGIDOS
- h-TURÍSTICO

OBJETIVOS DE CALIDAD ACÚSTICA PARA RUIDO APLICABLES A ÁREAS URBANIZADAS EXISTENTES

| Tipo de área acústica | Índices de ruido | | |
|---|------------------|----------------|----------------|
| | Ld | Le | Ln |
| a Sectores del territorio con predominio de suelo de uso residencial. | 65 | 65 | 55 |
| b Sectores del territorio con predominio de suelo de uso industrial. | 75 | 75 | 65 |
| c Sectores del territorio con predominio de suelo de uso recreativo y de espectáculos. | 73 | 73 | 63 |
| d Sectores del territorio con predominio de suelo de uso terciario distinto del contemplado en c). | 70 | 70 | 65 |
| e Sectores del territorio con predominio de suelo de uso sanitario, docente y cultural que requiera una especial protección contra la contaminación acústica. | 60 | 60 | 50 |
| f Sectores del territorio afectados o sistemas generales de infraestructuras de transporte u otros equipamientos públicos que los reclamen (1). | Sin determinar | Sin determinar | Sin determinar |
| g Zonas del territorio con espacios naturales protegidos. | 60 | 60 | 50 |
| h Sectores del territorio con predominio de suelo de uso turístico. | 70 | 70 | 65 |

(1) Según Anexo II del RD.1367/2007

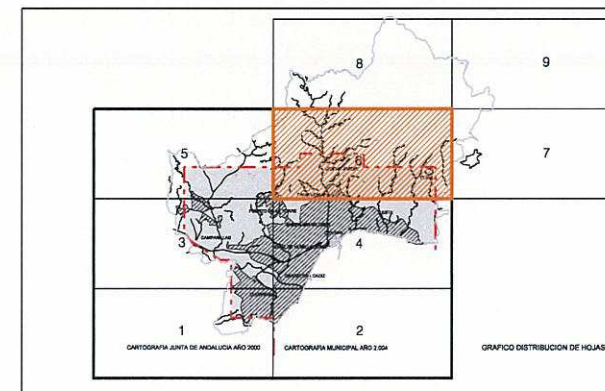

Ayuntamiento de Málaga

Documento de Aprobación Provisional

PLAN GENERAL DE ORDENACIÓN URBANÍSTICA

Planos de Información

| | | |
|--|------------|------|
| PLANO | FECHA | 1.5 |
| Afecciones Y Protecciones | JULIO 2008 | |
| Redumbres Acústicas. Estado Actual. I.5.3.4 Infraestructura Viaria Lda | ESCALA | HOJA |
| | 1 / 20.000 | 6/6 |

REDACCIÓN

gerencia municipal de urbanismo, obras e infraestructuras

